

## Tutorial Portal Universitário (IMPRESSÃO DE BOLETOS)

1º Passo: acesse o site da FALS (<http://www.fals.com.br>), passe o mouse no menu “ÁREA ALUNOS” e logo em seguida clique em “Portal Universitário”.

2º Passo: efetuar login no Portal Universitário, clique em **ACESSO** para abrir a tela de login. Então digite sua Matrícula<sup>(1)</sup> e a Senha<sup>(2)</sup> do Portal RM como na imagem abaixo:

Obs.: o login no Portal RM é constituído pelos seis dígitos do seu número de matrícula (não se esqueça dos zeros à esquerda para totalizar seis dígitos, como na imagem anterior) e também é utilizado para logar no Portal Universitário.

Para **IMPRESSÃO DE BOLETOS**, à esquerda, no menu **MENU PESSOAL**, clique em **TESOURARIA**.

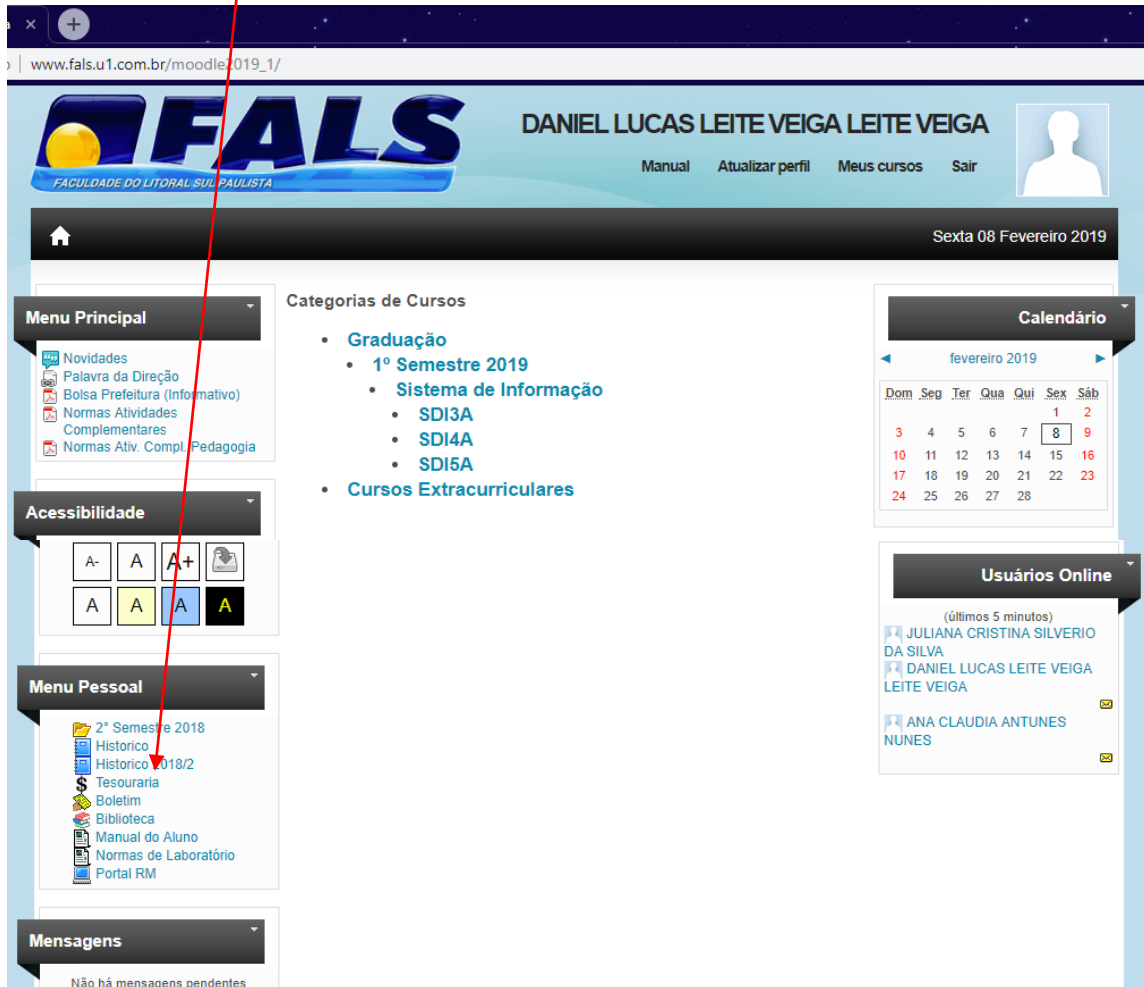

Na próxima tela, clique em **BOLETO DE MATRÍCULA** (caso deseje imprimir seu boleto para a REMATRÍCULA), ou clique em **LISTA DE BOLETOS** para imprimir seu(s) boleto(s) de mensalidade.

- Tesouraria**
- [Boleto de Matrícula.](#)
- [Lista de Boletos.](#)
- [Carta de Quitação Anual](#)

*\*Os boletos de pagamento das mensalidades são disponibilizados com antecedência no portal. Gentileza, anteciparem o acesso ao portal para emissão dos mesmos evitando assim transtornos.*

Você acessou como **LUCIANA APARECIDA DA SILVA** (Sair)

FALS - Faculdade do Litoral Paulista MTolledo - FALS.

Então será(ão) listado(s) seu(s) a(s) informação(ções) de seu(s) boleto(s), clique no icone  ao final da linha para imprimir o boleto.

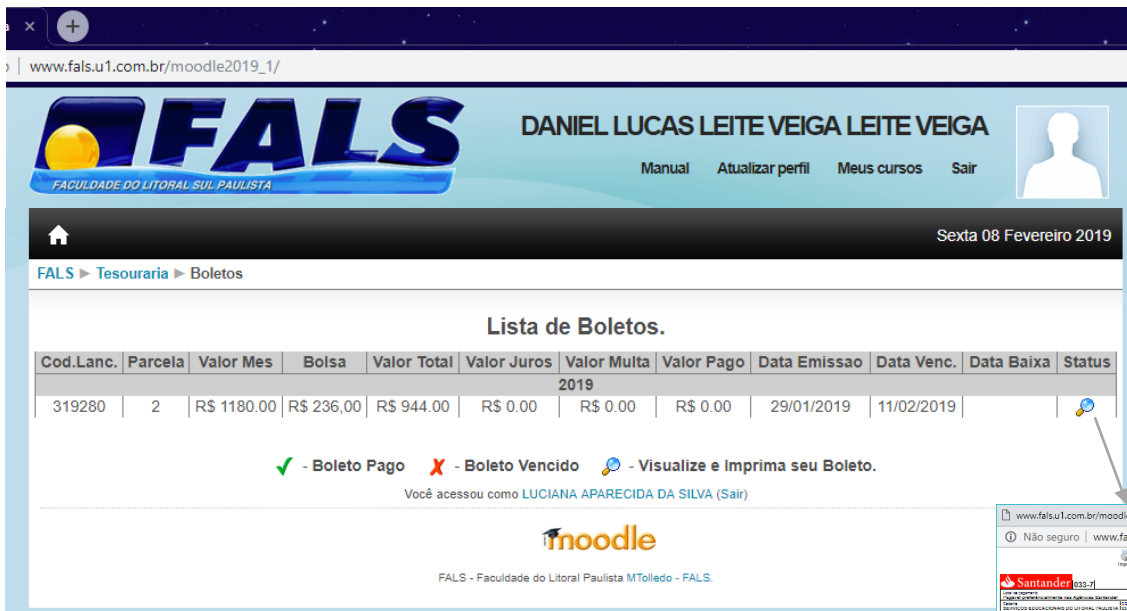

Cod.Lanc.	Parcela	Valor Mes	Bolsa	Valor Total	Valor Juros	Valor Multa	Valor Pago	Data Emissao	Data Venc.	Data Baixa	Status
2019											
319280	2	R\$ 1180.00	R\$ 236,00	R\$ 944.00	R\$ 0.00	R\$ 0.00	R\$ 0.00	29/01/2019	11/02/2019		

✓ - Boleto Pago    ✗ - Boleto Vencido     - Visualize e Imprima seu Boleto.

Você acessou como LUCIANA APARECIDA DA SILVA (Sair)

Se notar que o valor exibido no boleto e/ou código de barras não está correto, então, entre em contato com o setor financeiro para esclarecimentos ou possíveis correções.

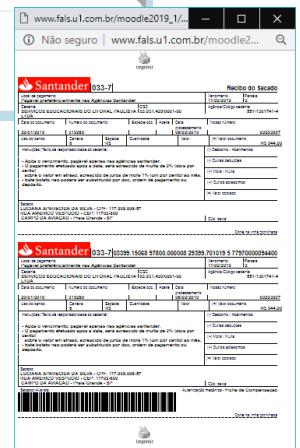

Para problemas com o acesso aos portais, entre em contato com: [suporte@fals.com.br](mailto:suporte@fals.com.br)